Auditiefragmenten Altviool - Nesko 2027

Hierbij de auditiefragmenten voor altviool. Het zijn vier fragmenten uit Symfonie No. 9 'De Grote' van Schubert. Het kan zijn dat tijdens de auditie niet alle fragmenten worden gevraagd. Het is raadzaam om de fragmenten te beluisteren. Vergeet niet dat op de auditie óók een solowerk van maximaal 3 minuten gespeeld moet worden.
Bij vragen kan je altijd mailen naar orkestchef@nesko.nl
Veel succes met instuderen!

Deel 1, fragment 1

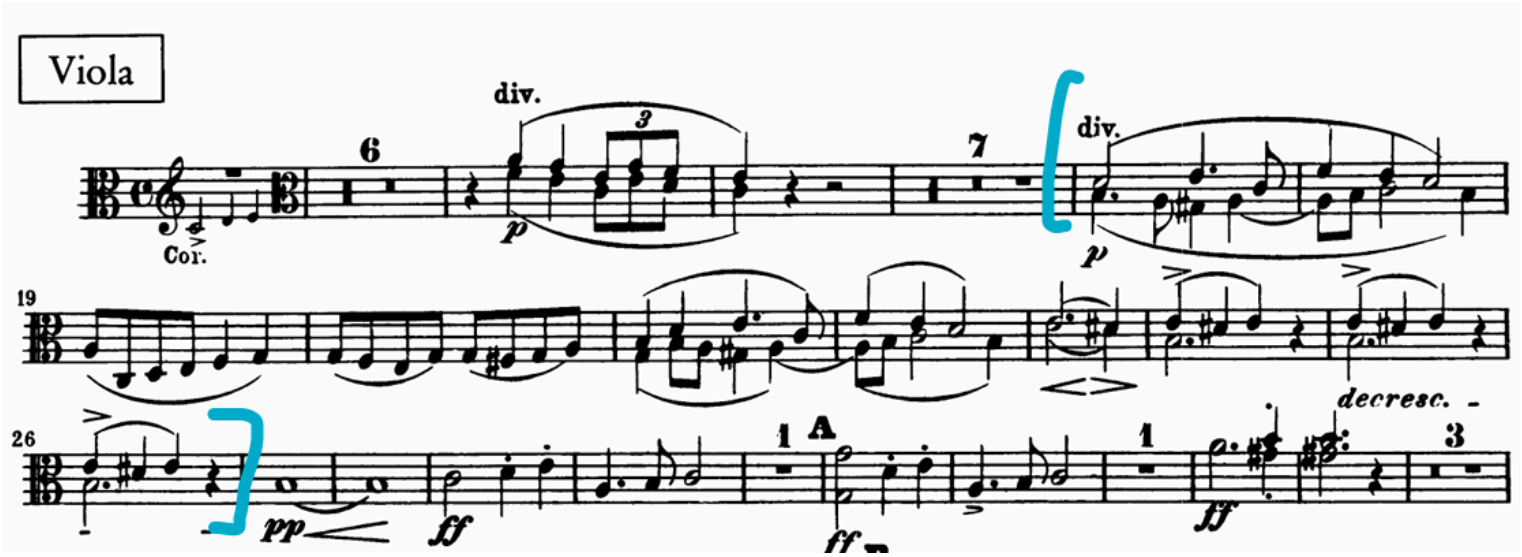

Deel 2, fragment 2

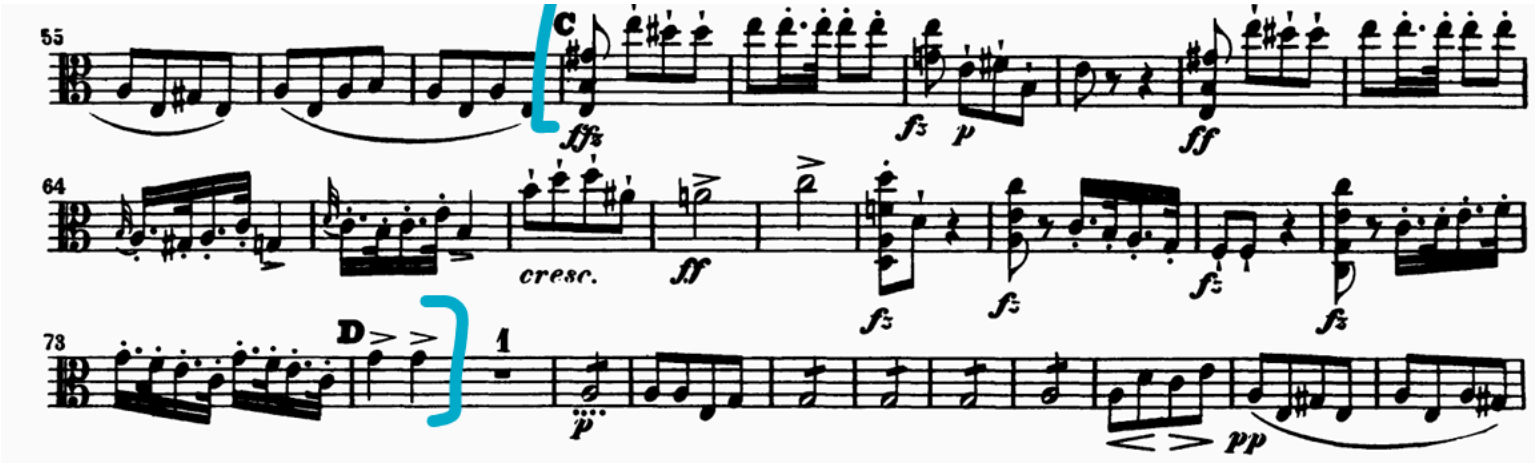

Deel 3, fragment 3

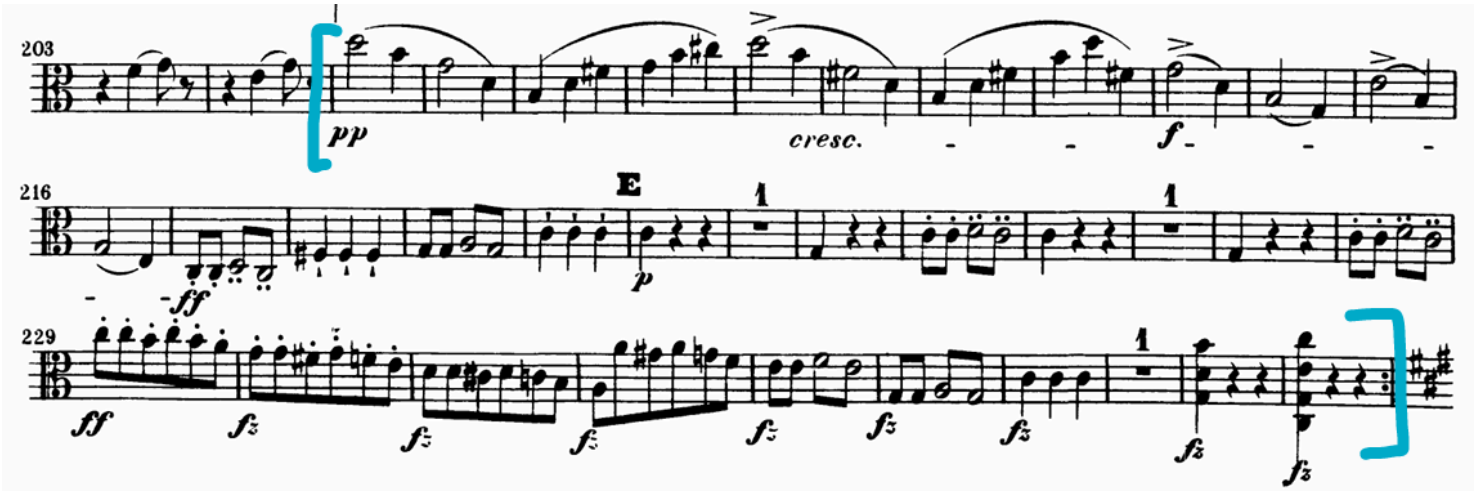

Deel 4, fragment 4

